

## **Výroční zpráva místní akční skupiny RÝMAŘOVSKO, o.p.s. za kalendářní rok 2015**

Činnost společnosti RÝMAŘOVSKO, o.p.s. je zaměřena na podporu rozvoje regionu naplňovaném pomocí dotačního titulu Programu rozvoje venkova ČR Osy IV. Leader. Jako úspěšný žadatel o dotaci pro období 2007-2013 získává pro naplňování cílů Strategického plánu LEADER Rýmařovsko roční alokaci finančních prostředků, kterou využívá pro realizaci jednotlivých projektů od místních žadatelů o dotaci a také na režijní výdaje společnosti.

### **I. Realizace Strategického plánu LEADER Rýmařovsko**

Na rok 2015 byla pro RÝMAŘOVSKO, o.p.s. v rámci své činnosti využila k čerpání dotaci ze Státního zemědělského intervenčního fondu na první pololetí roku 2015.

Projekt: „Vzpomínky na budoucnost - evaluace a monitoring strategického plánování MAS Moravskoslezského kraje“

Číslo žádosti: 15/022/4210a/780/000015

Název PMAS: RÝMAŘOVSKO, o.p.s.

Název KMAS: Místní akční skupina Opavsko z.s.

Celkové výdaje projektu: 431.884,00 Kč - 100 % Dotace – neinvestiční část

Čerpání této částky bylo předfinancováno za pomoci půjčky se Sdružením obcí Rýmařovska ve výši 500.000,- Kč, která byla po vyplacení dotace ze SZIF splacena.

V dalším období bylo požádáno o dotaci Moravskoslezský kraj do programu RRC/10/2015 Podpora Místních akčních skupin MSK 2015 a projekt „Komunitně vedený rozvoj na Rýmařovsku“ byl podpořen. V rámci projektu byla podpořena práce na zpracování Strategie komunitně vedené rozvoje pro Rýmařovsko na období 2014-2020.

Předpokládané výdaje ve výši 300.000,- Kč byly způsobilé od 1. 9. 2016 do 30. 4. 2016 a vyúčtování bylo podáno na MSK do 31. 5. 2016.

Dále byl realizován projekt podaný do Operačního programu Životní prostředí, výzva č. 64. v podprogramu 4.1 - Zkvalitnění nakládání s odpady.

Název projektu: „Rozšíření separace odpadů Rýmařovsko“

V projektu byly zapojeny obce, které jsou členy Místní akční skupiny RÝMAŘOVSKO, o.p.s. Byly to obce Břidličná, Dětrichov nad Bystřicí, Dolní Moravice, Horní Město, Lomnice u Rýmařova, Malá Morávka, Malá Štáhle, Rýmařov, Ryžoviště, Stará Ves, Tvrdkov, Velká Štáhle a Václavov u Bruntálu. Celý projekt řešil rozšíření počtu: kontejnerů na tříděný sběr (plast, papír, sklo, kov), kompostérů, nádob na bioodpad, velkoobjemových kontejnerů, nákup štěpkovačů a nákup natahovače kontejnerů za traktor.

Projekt byl přefinancován za pomoci obcí a pro obce, které neměly na předfinancování byl vyřízen krátkodobý úvěr u České spořitelny a.s.. Vše bylo ještě do konce roku proplaceno ze strany Státního fondu životního prostředí a tím byly vráceny finance obcím a také splacen úvěr.

Celkové náklady projektu	Celkové způsobilé výdaje	Podíly obcí 13%	Dotace 87 %
4 397 382,00	4 170 038,85	542 105,06	3 627 933,79

## II. Hospodaření společnosti

Za rok 2015 byl proveden **audit účetní závěrky** společnosti RÝMAŘOVSKO, o.p.s. firmou DIRECT ECONOMY a.s. Praha s výrokem auditora:

*„Podle našeho názoru účetní závěrka podává věrný a poctivý obraz aktiv a pasiv společnosti RÝMAŘOVSKO, o.p.s. k 31.12.2015 a nákladů a výnosů a výsledku jejího hospodaření za rok končící 31.12.2015 v souladu s českými účetními předpisy..“*

*„Podle našeho názoru jsou informace uvedené ve výroční zprávě společnosti RÝMAŘOVSKO, o.p.s. k 31. 12. 2015 ve všech významných (materiálních) ohledech v souladu s výše uvedenou účetní závěrkou.“*



# Hospodaření MAS RÝMAŘOVSKO, o.p.s. za rok 2015 dle pohybu na účtu

Počáteční stav k 1.1.2015		Pokladna	3 142,89
		Bankovní účet KB a ČS	114 823,29
		<b>Celkem</b>	<b>117 966,18</b>
Příjmy	Prodej služeb - provedení školení pro obce		319 537,50
	Přípsané - úroky		72,79
	Členské příspěvky		45 000,00
	Dotace		2 814 352,43
	Ostatní výnosy		17 746,00
	Krátkodobý úvěr		1 149 612,55
	Krátkodobý úvěr		1 701 619,43
	<b>Celkem</b>		<b>6 047 940,70</b>
<b>Celkem příjmy</b>			<b>6 165 906,88</b>
Výdaje	Mzdové náklady		464 178,00
	Odvody z mezd		109 407,00
	Pojištění kooperativa		1 803,00
	Cestovné		14 229,00
	Nákup dlouhodobého majetku		4 446 327,00
	Spotřeba materiálu		15 437,00
	Náklady na reprezentaci		4 152,00
	Úroky		20 610,70
	Ostatní náklady		12 111,89
	Vrácení půjčky obci Malá Morávka		71 960,00
	Vrácená půjčka Sdružení obcí Rýmařovska		500 000,00
	Splacení krátkodobého úvěru		1 149 612,55
	Závazky - úhrada faktury 12/2014		1 580,80
	Mzdy včetně odvodů za prosinec 2014		-59 144,00
	Neuhrazená faktura 12/2015		-13 193,30
	<b>Celkem</b>		<b>6 739 071,64</b>
Konečný stav k 31.12.2015			
		Konečný stav účet	566 078,49
		Pokladna	7 086,27
Konečný stav k 31.12.2015			<b>573 164,76</b>

- Výkaz Zisku a ztrát za rok 2015
- Rozvaha

**VÝKAZ ZISKU A ZTRÁTY - stav k rozvahovému dni 31. 12 2015**

RÝMAŘOVSKO, o.p.s. nám. Míru Rýmařov 795 01

IČ: 26836122

	Hlavní činnost
I. Spotřebované nákupy celkem	87 852,25
II. Služby celkem	92 099,90
III. Osobní náklady celkem	575 388,00
IV. Daně a poplatky celkem	650,00
V. Ostatní náklady celkem	47 062,32
VI. Odpisy, prodaný majetek, tvorba rezerv a opravných položek celkem	943 222,26
<b>Náklady celkem Σ</b>	<b>1 746 274,73</b>
I. Tržby za vlastní výkony a za zbožím celkem	319 537,50
IV. Ostatní výnosy celkem	1 311 041,05
VI. Přijaté příspěvky celkem	45 000,00
VII. Provozní dotace celkem	581 410,00
<b>Výnosy celkem Σ</b>	<b>2 256 988,55</b>
C. Výsledek hospodaření před zdaněním	510 713,82
D. Výsledek hospodaření po zdanění	510 713,82



### III. Majetek společnosti

V roce 2015 byl realizován projekt z OPŽP název – „Rozšíření separace odpadů na Rýmařovsku“, z tohoto projektu byly pořízeny štěpkovače, natahovač kontejnerů za traktor, velkoobjemové kontejnery 10m3 a kompostéry a kontejnery na tříděný odpad.

Inventární č.	Druh majetku	Pořizovací cena	Zůstatková cena
1	Kancelářský stůl – výpůjční smlouva Ing. Pochýlová	12 000,00	12 000,00
2	PC sestava	39 072,00	39 072,00
3	Řečnický systém – bezdrátový obec Malá Štáhle	32 118,00	32 118,00
4	Mikrofon dual obec Malá Štáhle	4 165,00	4 165,00
5	Reproduktor 50 W obec Malá Štáhle	5 950,00	5 950,00
6	Kontejner uzamykatelný	3 546,20	3 546,20
7	Stůl kancelářský	3 522,40	3 522,40
8 +9	Skříň polnicová vysoká	8 211,00	8 211,00
11	Plátno promítací	5 855,00	5 855,00
12	Fotoaparát Panasonic	10 780,50	10 780,50
13	Scener	15 458,00	15 458,00
14	Reklamní banner	6 500,00	6 500,00
15	Směrovky 5 ks - NS Wide Web	19 890,00	19 890,00
16	Infotabule 6 ks - NS Wide Web	62 640,00	62 640,00
17	Zastřešené odpočívadlo s infotabulí - NS Wide Web	28 613,00	28 613,00
18	Lavičky dřevěné 3 ks - NS Wide Web	21 060,00	21 060,00
19	Projektor ACER	11 340,00	11 340,00
20	Notebook TMP 453	22 487,85	22 487,85
21	Notebook TMP 453	22 487,85	22 487,85
22	Dynadock Toshiba	3 702,60	3 702,60
23	Dynadock Toshiba	3 702,60	3 702,60
24	Záložní zdroj na data/Disc Station/	7 139,00	7 139,00
25	notebook Lenovo TP E540	20 207,00	20 207,00
26	nůžkový stan DELUX	7 562,00	7 562,00
27	cyklotrenažér TACX	19 808,00	19 808,00
28	elektrokolo Apache Manitou+Hawk	66 000,00	66 000,00
<b>Celkem</b>	<b>Drobný dlouhodobý majetek</b>	<b>463 818,00</b>	<b>463 818,00</b>
1	DHHM - Notebook	40 364,80	0,00

2	DHHM - kopírka Bizhub C 203	108 397,00	0,00
3	Víceúčelové hřiště - Rýmařov - Dukelská	1 120 068,00	354 688,20
4	Naučná stezka Břidličná	497 963,00	141 089,64
5	Turistické odpočívadlo Rýžoviště	410 005,50	123 001,65
6	kopírka BizhubC224e	79 981,00	0,00
7	hornická naučná stezka	1 500 041,00	1 175 031,00
8	štěpkovače Urban SMH 70 s přívěsem	108 633,80	99 581,00
9	traktorový nosič kontejnerů Portýr 10	774 400,00	748 586,00
10-24	kontejnery 10 m3 - 15 ks ( 1 ks - 43 802,- Kč)	657 030,00	646 080,00
25	Kontejnery a kompostéry	2 471 728,00	2 348 141,00
26	štěpkovače Urban SMH 70 s přívěsem	108 633,80	99 581,00
27	štěpkovače Urban SMH 70 s přívěsem	108 633,80	99 581,00
28	štěpkovače Urban SMH 70 s přívěsem	108 633,80	99 581,00
29	štěpkovače Urban SMH 70 s přívěsem	108 633,80	99 581,00
<b>Celkem</b>	<b>DHHM</b>	<b>8 203 147,30</b>	<b>6 034 522,49</b>
<b>Dlouhodobý hmotný majetek celkem</b>		<b>8 666 965,30</b>	<b>6 498 340,49</b>

#### IV. Změny ve společnosti

Místní akční skupina musela vyhovět pravidlům standartizace pro nadcházející období 201a-2020 a proto musela naše obecně prospěšná společnost vytvořit organizační složku, která bude zajišťovat čerpání financí v rámci SCLLD.

MAS“ – místní akční skupina (společenství fyzických a právnických osob) v podobě organizační jednotky (složky) Společnosti, prostřednictvím níž Společnost vykonává místní partnerství mezi veřejným a soukromým sektorem, které působí na území vymezeném v Zakladací listině Společnosti a pro něž navrhuje a provádí strategii komunitně vedeného místního rozvoje

Základní změna Zakladatelské smlouvy a Statutu společnosti proběhla na Valné hromadě dne 20. 4. 2015 a pak na dalších Valných hromadách podle připomínek řídicího orgánu byly provedeny všechny změny potřebné pro standartizaci. Společnost Osvědčení o standartizaci získala a může žádat o finanční prostředky na období 2014-2020.

## Nové organizační schéma společnosti RÝMAŘOVSKO, o.p.s.

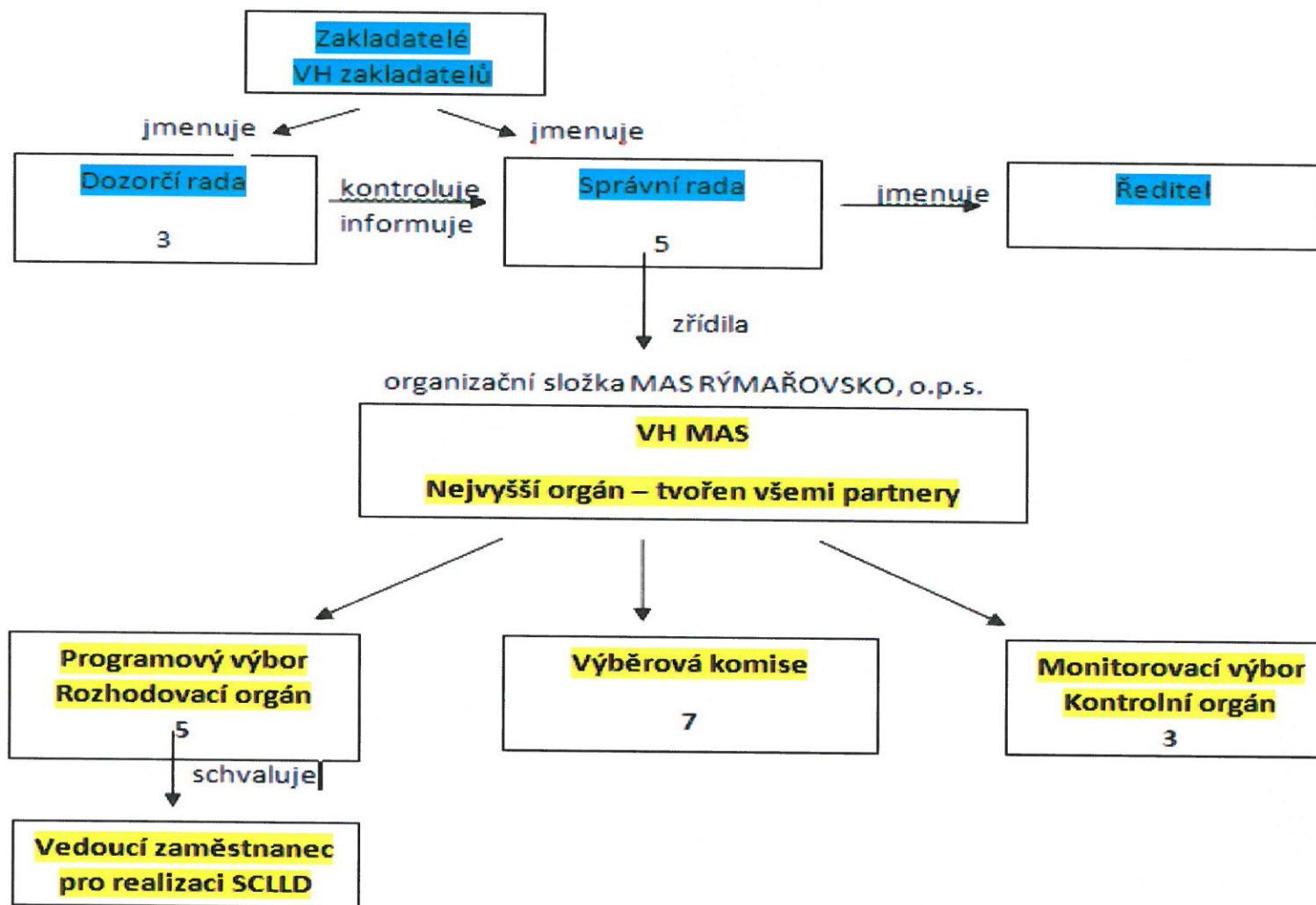



## **Orgány RÝMAŘOVSKO, o.p.s.**

### **Správní rada:**

**Ing. Jaroslav Stránský** – Tvrdkov – člen správní rady

**Mgr. Jan Vinohradník** – Dolní Moravice - předseda správní rady

**Mgr. David Sedláček** – Dolní Moravice – člen správní rady

**Ondřej Holub** – Malá Morávka – člen správní rady

**Miroslav Kladníček** – Břidličná – člen správní rady

### **Ředitel společnosti:**

**Ing. Petr Klouda** – Rýmařov

### **Dozorčí rada společnosti:**

**Jarmila Pavlíková** – Václavov u Bruntálu – předsedkyně dozorčí rady

**Mgr. Dagmar Kinclová** – Horní Město – člen dozorčí rady

**Vladimíra Křenková** – Stránské – člen dozorčí rady

### **Manažer společnosti:**

**Petr Pecha** – Malá Morávka

**Ing. Nikola Pohanělová** – Dolní Moravice

## **Organizační složka MAS RÝMAŘOVSKO, o.p.s.**

### **Programový výbor MAS (rozhodovací orgán):**

**Obec Dolní Moravice** – Pavel Kopeček – předseda programového výboru

**Ing. Pavel Vinohradník** – Rýmařov – člen programového výboru

**Infogold s.r.o.** – Brno – člen programového výboru

**Obec Tvrdkov** – Jan Žédek – člen programového výboru

**Městské muzeum Rýmařov** – Růžena Zapletalová – člen programového výboru

### **Výběrová komise MAS (výběrový orgán):**

**Mgr. Jan Vinohradník** – Dolní Moravice – předseda výběrové komise

**Tvrdkovská zemědělská farma, spol. s r.o.** – Tvrdkov – člen výběrové komise

**Obec Horní Město** – Eva Machová – člen výběrové komise

**Petr Kročil** – Malá Štáhle – člen výběrové komise

**Obec Dětrichov nad Bystřicí** – Jaroslav Vandas – člen výběrové komise

**Obec Ryžoviště** – Eva Lašáková – člen výběrové komise

**STRÁNSKÉ** – Vladimíra Křenková – člen výběrové komise

### **Monitorovací komise MAS (kontrolní orgán):**

**Město Břidličná** – Miroslav Kladníček – předseda monitorovacího výboru

**Srubovka s.r.o.** – Malá Morávka – člen monitorovacího výboru

**Srdce Jesenického podhůří, o.s.** – David Sedláček – člen monitorovacího výboru

**Na Valné hromadě 20.4. 2015 byly také přijati noví členové společnosti:**

1. Ing. Jarmila Ftáčková Horní Město 239 IČ: 60760524
2. Petr Kročil Malá Štáhle 2 IČ: 60757329
3. Farma Dobřečov s.r.o. Dobřečov 33 IČ: 27849341
4. TURISTICKÉ ZNÁMKY s.r.o. Opavská 169/2 Rýmařov IČ: 25824449
5. Western Arts Club ČR o.s. Opavská 236/9 Rýmařov IČ:26679353
6. Stránské spolek Stránské IČ: 27007502
7. Srubovka s.r.o. Malá Morávka 24 IČ: 28609590
8. Outdoor Aliance s.r.o. Žďárský potok 64 Stará Ves u Rýmařova IČ:  
28594207
9. Dětrichovská, spol. s r.o. Dětrichov nad Bystřicí 200 IČ: 49611593
10. Základní škola Rýmařov, Jelínkova1, okres Bruntál, Příspěvková organizace Jelínkova 1 795 01 Rýmařov IČO:  
00852635
11. Ing. Pavel Vinohradník Rýmařov IČ 46128255
12. Městské muzeum Rýmařov příspěvková organizace IČ 75037947

**Všechny změny ve společnosti byly zapsány na Rejstříkový soud v Ostravě.**



## V. Vyjádření dozorčí rady

Dozorčí rada projednala výroční zprávu dne 12. 6. 2016 na svém zasedání s konstatováním, že výroční zpráva zobrazuje ve významných ohledech věrně a správně skutečný stav majetku a závazků, finanční situaci a výsledek hospodaření za rok 2015 a doporučuje ke schválení na Valné hromadě RÝMAŘOVSKO, o.p.s.:

**„Výsledek hospodaření za rok 2015 ve výši 510 713,82 Kč.“**

Právě kladný hospodářský výsledek bude navyšovat vytvořený rezervní fond z roku 2014 ve výši 227. 010,37 Kč a bude navýšen o výsledek hospodaření z roku 2015 na 737 724,19 Kč.

V Rýmařově 28. 6. 2016

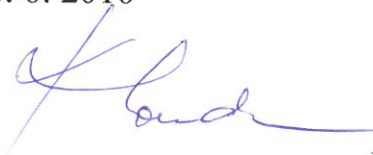

Ing. Petr Klouda  
Ředitel společnosti  
RÝMAŘOVSKO, o.p.s.

RÝMAŘOVSKO, o.p.s.  
IČ: 268 36 122  
Městský úřad, nám. Míru 1  
795 01 RÝMAŘOV